

FACHADA LATERAL SALA ORDENHA E SALA DE DE AULA PARA CAPACITAÇÃO TÉCNICA

ESC: 1/100

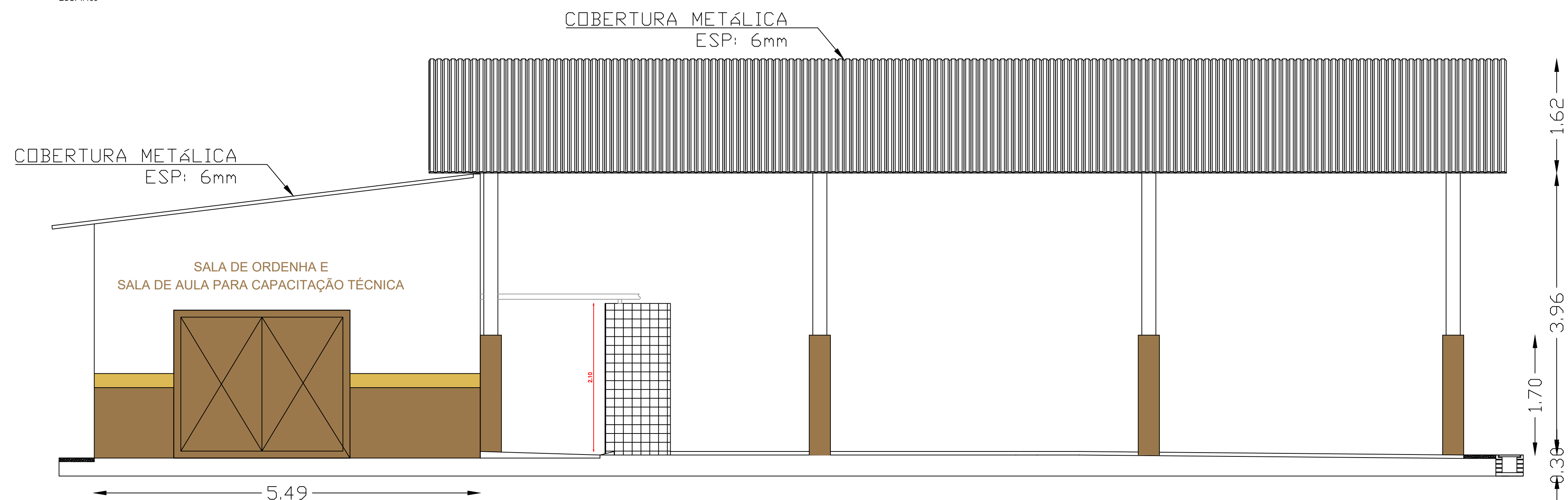

FACHADA LATERAL SALA ORDENHA E SALA DE DE AULA PARA CAPACITAÇÃO TÉCNICA

ESC: 1/100

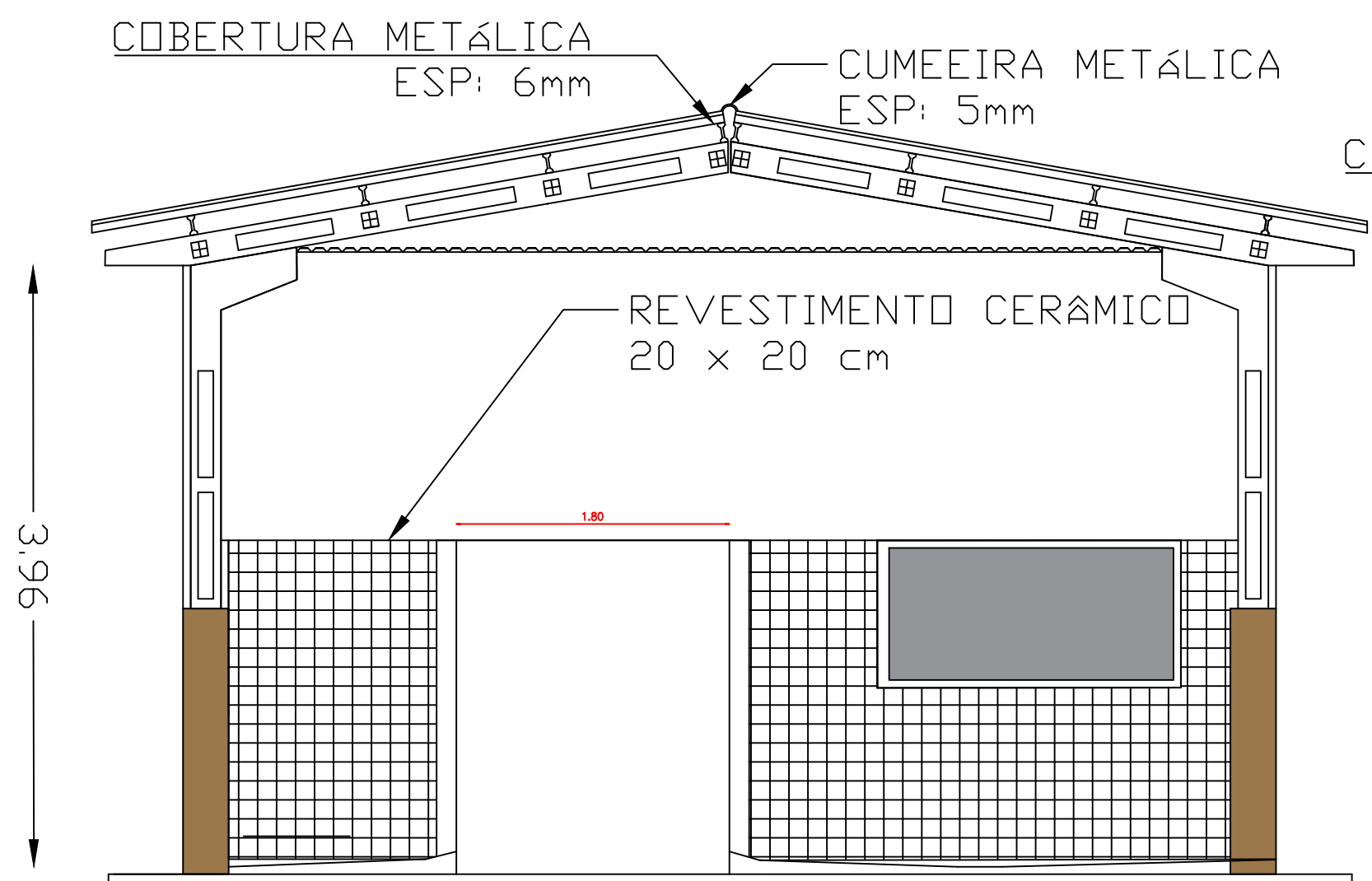

FUNDOS SALA ORDENHA E SALA DE DE AULA PARA CAPACITAÇÃO TÉCNICA

ESC: 1/100

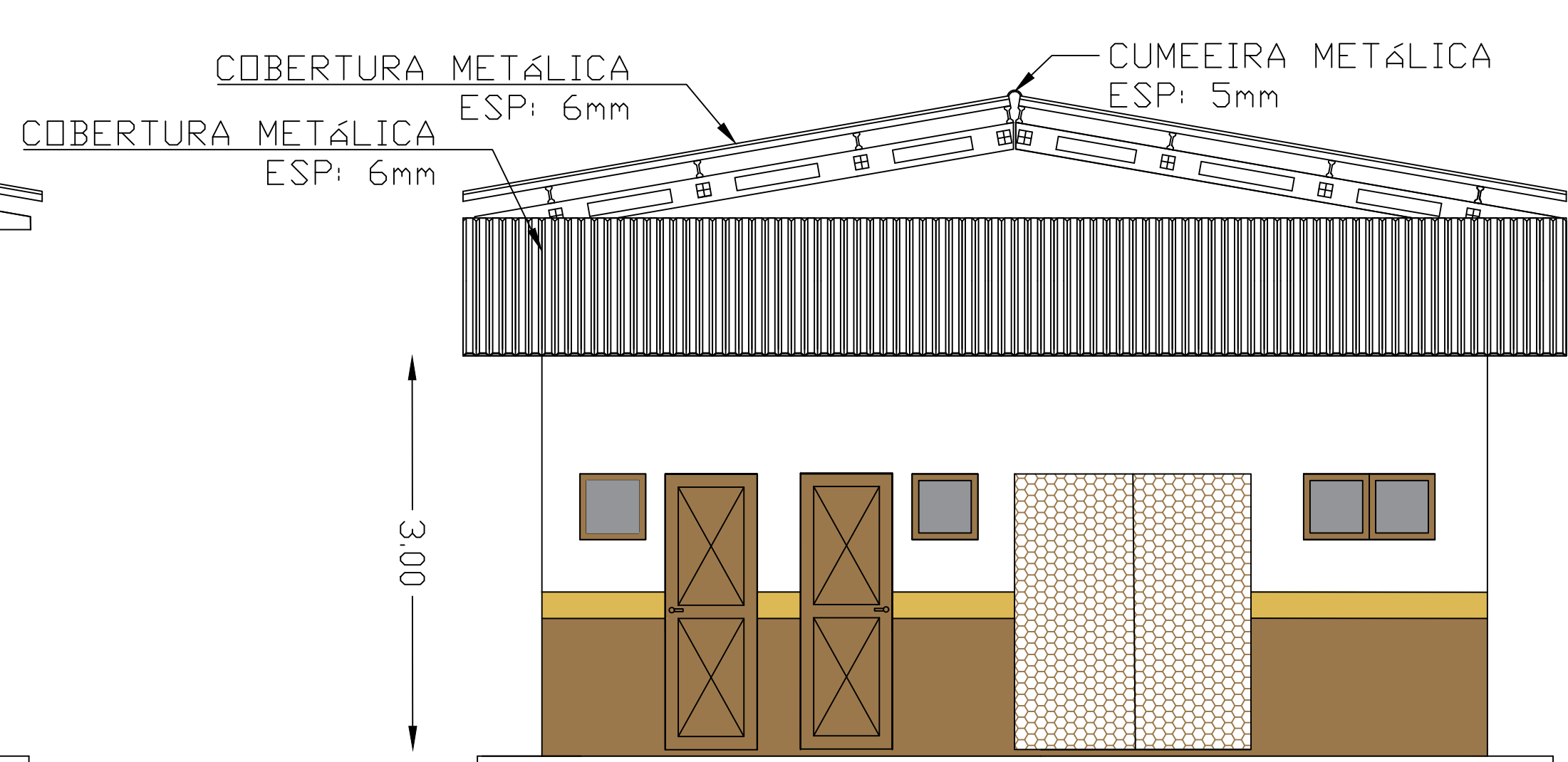

FRENTE SALA ORDENHA E SALA DE DE AULA PARA CAPACITAÇÃO TÉCNICA

ESC: 1/100

APROVAÇÃO:



OBRA: Suporte em infraestrutura de pesquisa na área de pecuária leiteira em interface com sistemas de integração lavoura-pecuária-floresta - SILPS

LOCAL: RODOVIA MS-080, Km 10, CAMPO GRANDE - MS

ÁREA INTERVENÇÃO: 854,60 m²

RESPONSÁVEL TÉCNICO PROJETISTA: FÁBIO MARIQUES RIBEIRO
ENGENHEIRO CIVIL
CREA Nº 15.278/MS

CLIENTE: FUNDAÇÃO DE APOIO À PESQUISA AO ENSINO E À CULTURA DE MS
CNPJ Nº: 01.754.243/0001-88

TÍTULO: FACHADAS SALA DA ORDENHA E SALA DE AULA DE CAPACITAÇÃO TÉCNICA

ESCALA: INDICADA

DATA: JANEIRO/2017

CONVÊNIO Nº: 01.14.0108.00

CARTA CONNITE Nº: 0022/2016

FOLHA: 09/15